CAHIER DES CHARGES & DIRECTIVES OFFICIELLES (OUTLINES)

OPEN AFRICAIN DE HAPKIDO DAKAR 2026

CADET, JUNIOR & SENIOR CUP

15 – 19 DÉCEMBRE 2026 | Centre des Expositions de Diamniadio, Dakar, Sénégal



MJS
DAKAR 2026
DAKAR 2026
FSJDA
CNOSS
DAKAR 2026
IHC
ROYAL
VILLE DE DAKAR



Message du Président de World Hapkido Senegal

C’est avec une immense fierté et un honneur renouvelé que nous accueillons la grande famille internationale du Hapkido à Dakar, à l'occasion de l’Open Africain 2026. Plus qu’une simple compétition, cet événement marque une étape décisive dans le développement, la structuration et la promotion du Hapkido sur le continent africain ainsi qu'au Sénégal.

Notre ambition est d'ancrer durablement les valeurs fondamentales de notre discipline (discipline, respect, maîtrise de soi et dépassement) au cœur de la jeunesse africaine.

Alors que notre nation se prépare avec enthousiasme à marquer l'histoire en accueillant les Jeux Olympiques de la Jeunesse (JOJ Dakar), cet Open s'inscrit pleinement dans cette dynamique et cet élan sportif mondial.

Nous exprimons notre profonde gratitude à la Fédération Internationale de Hapkido, à l’Union Africaine de Hapkido (UAH), ainsi qu'à la Fédération Sénégalaise de Judo et Disciplines Associées (FSJDA) pour leur soutien institutionnel indéfectible.

Au nom du comité d'organisation, je souhaite à l'ensemble des délégations, athlètes, arbitres et dirigeants un excellent séjour. Bienvenue au Sénégal, terre de fraternité et de Teranga !

Message from the President of World Hapkido Senegal

It is with immense pride and great honor that we welcome the international Hapkido family to Dakar for the 2026 African Open. Beyond the competition, this event marks a major milestone in the growth, development, and promotion of Hapkido across Africa and within Senegal.

Our vision is to deeply root the core values of our discipline (respect, self-control, and integrity) among the youth of our continent, building a strong foundation for future generations of martial artists.

As Senegal proudly prepares to make history by hosting the Youth Olympic Games (YOG Dakar), this Open fully embodies this vibrant momentum and the rising spirit of sports excellence in our nation.

We extend our heartfelt appreciation to the International Hapkido Federation, the African Hapkido Union (UAH), and the Senegalese Judo and Associated Disciplines Federation (FSJDA) for their unwavering institutional support.

On behalf of the organizing committee, I wish all delegations, athletes, referees, and officials a successful tournament and an unforgettable stay. Welcome to Senegal, the land of hospitality and Teranga!

1. LE SÉNÉGAL ET LE CONTEXTE DES JOJ DAKAR 2026

Le Sénégal, situé à l'extrême ouest du continent africain, est une terre de culture, de paix et de tradition martiale. Sa capitale Dakar est un hub international moderne desservi par l'Aéroport International Blaise Diagne (AIBD).

Dynamique Olympique : En accueillant l'Open Africain de Hapkido en décembre 2026, Dakar vibre déjà au rythme des **Jeux Olympiques de la Jeunesse (JOJ)**. Les infrastructures de classe mondiale du Pôle Urbain de Diamniadio garantissent aux athlètes des conditions de compétition de niveau international.

Senegal, located at the westernmost tip of the African continent, is a land of culture, peace, and martial traditions. Its capital, Dakar, is a modern international hub served by the Blaise Diagne International Airport (AIBD).

Olympic Momentum: As it hosts the African Hapkido Open in December 2026, Dakar is already buzzing with the spirit of the **Youth Olympic Games (YOG)**. The world-class infrastructure of the Diamniadio Urban Pole guarantees athletes international-standard competition facilities.









2. PRÉSENTATION DU HAPKIDO ET DES ÉPREUVES OFFICIELLES

Le Hapkido est un art martial coréen complet combinant frappes, percussions, clés d'articulation, projections et maîtrise de l'énergie (Ki). Lors de cet Open Africain 2026, trois disciplines majeures seront en compétition :

- **Combat Officiel (Kyorugi) :** Affrontement libre réglementé avec protections.
- **Self-Défense / Démonstration (Ho Shin Sool) :** Épreuve technique en duo ou en équipe démontrant la précision et l'efficacité des ripostes.

É

- **Sauts et chutes acro-martiales (Nak Bop) :** Épreuve de hauteur et de longueur démontrant l'agilité spectaculaire des pratiquants.

Official Sparring (Kyorugi): Regulated free sparring using protective gear.
Self-Defense / Demonstration (Ho Shin Sool): A technical event performed in pairs or teams, showcasing the precision and effectiveness of counterattacks.
- **Acrobatic Jumps and Falls (Nak Bop):** High and long jump events demonstrating the practitioners' spectacular agility.



Combat Officiel (Kyorugi)
Affrontement réglementé avec protections



Self-Défense (Ho Shin Sool)
Technique en duo ou en équipe



Sauts et chutes (Nak Bop)
Agilité, hauteur et longueur



SELF-DÉFENSE HOSINSUL



DÉMONSTRATION

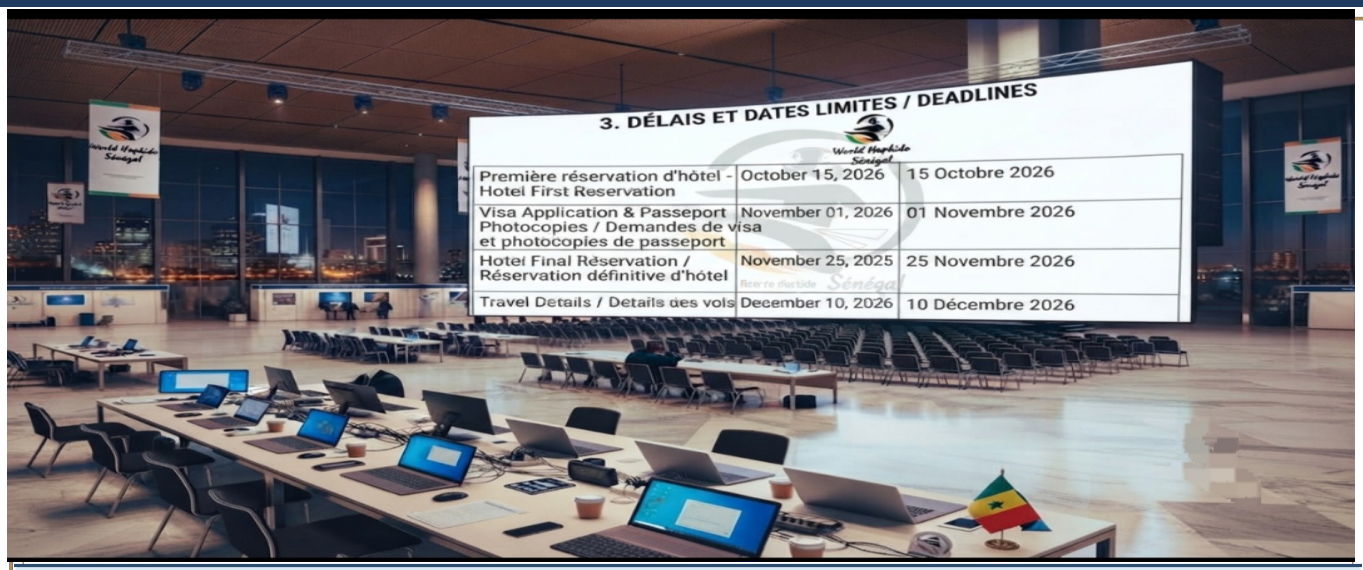

3. DÉLAIS ET DATES LIMITES / DEADLINES

Intitulé / Action	Deadline (English)	Date limite (Français)
Première réservation d'Hotel - Hotel First Reservation	October 15, 2026	15 Octobre 2026
Visa Application & Passeport Photocopies / Demandes de visa et photocopies de passeport	November 01, 2026	01 Novembre 2026
Hotel Final Réservation / Réservation définitive d'hôtel	November 25, 2026	25 Novembre 2026
Travel Details / Détails des vols	December 10, 2026	10 Décembre 2026

4. CONTACTS DU COMITÉ LOCAL D'ORGANISATION (LOCAL CONTACTS)

- **Fédération de Tutelle : Fédération Sénégalaise de Judo et Disciplines Associées (FSJDA) / World Hapkido Sénégal**
- **Adresse :** Ouakam, Dakar, Sénégal
- **Téléphone / Phone :** +221 77 611 10 93 / +221 77 350 49 47 /
- **E-mail officiel :** *worldhapkidosenegal@gmail.com*
- **Responsable Visas / Hébergement / Accommodation :** Papa Alioune DIATTA 77 074 51 40
- **Transport & Logistique :** Ibrahima GUEYE +221 77 4350861
- **Urgences (24h/24 English & French) :** +221 *77 825 98 75 /* +221 77 611 10 93

5. LIEU DE LA COMPÉTITION / COMPETITION VENUE

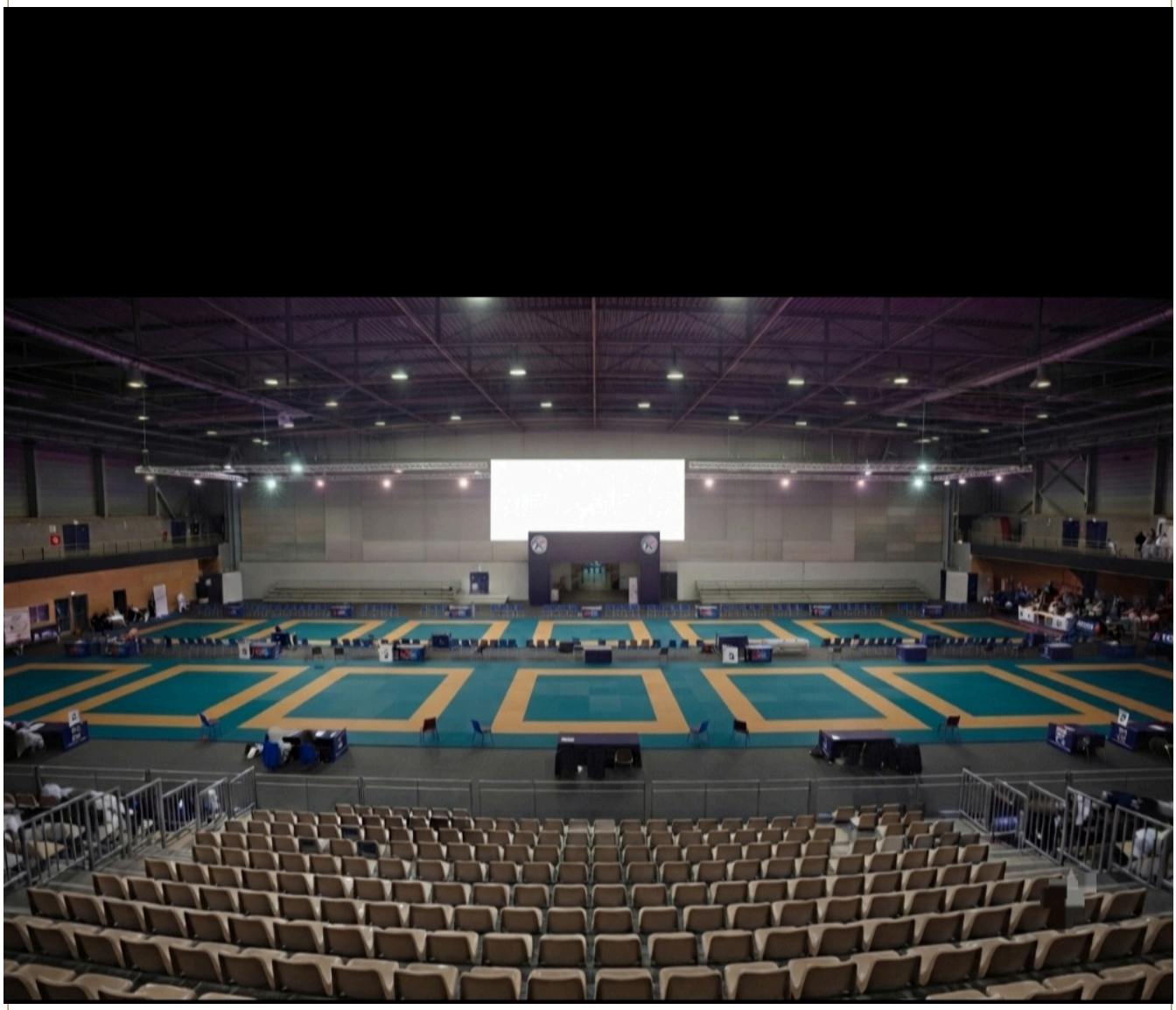

Site Officiel : Centre des Expositions de Diamniadio, Pôle Urbain de Diamniadio, Dakar - Sénégal.







6. FRAIS D'INSCRIPTION / ENTRY FEES

Les fédérations, associations ou clubs doivent s'acquitter d'un droit d'inscription de **50 Euros (ou équivalent FCFA) par pays participant**, à régler le jour de l'accréditation auprès du Trésorier Général de l'organisation.

Federations, associations, or clubs must pay a registration fee of €50 (or the equivalent in FCFA) per participating country, payable on accreditation day directly to the organization's General Treasurer.

7. VISAS ET INVITATIONS OFFICIELLES

Les organisateurs locaux assisteront les délégations pour l'obtention des visas d'entrée au Sénégal. Seuls les pays régulièrement inscrits auprès des organisateurs et hébergés dans les hôtels officiels recevront une lettre d'invitation officielle pour le visa.

8. PROGRAMME DÉTAILLÉ / EVENT SCHEDULE (15 - 19 DÉCEMBRE

Mardi 15 Décembre 2026 / Tuesday, December 15, 2026 -- ACCRÉDITATION & PESÉE

- **09:00 - 16:00 :** Accueil & Accréditation des délégations (Centre des Expositions de Diamniadio)/ Delegation Reception & Accreditation (Diamniadio Exhibition Center)

Mercredi 16 Décembre 2026 / Wednesday, December 16, 2026

- **09:00 - 11h00 :** Réunion technique des chefs de délégation / Technical meeting for heads of delegation
- **11:00 - 13:00 :** Pesée non-officielle des athlètes (Unofficial weigh-in) / Unofficial weigh-in
- **13:00 - 15:30** : Pause - déjeuner / Lunch break
- **16:00 - 19:00 :** Stage technique de mise à niveau (dirigé par la direction technique de l'UAH) / Refresher technical workshop (led by the UAH technical direction)

Jeudi 17 Décembre 2026 / Thursday, December 17, 2026

- **09:00 - 13h00 :** Forum Union Africaine de Hapkido / African Hapkido Union (UAH) Forum
  - Présentation officielle du bureau de l'UAH/ Official presentation of the UAH Executive Board
  - Mise en place des commissions et divisions / Establishment of commissions and divisions
  - Statuts et Règlements de l'UAH / UAH Bylaws and Regulations
  - Mise en place du calendrier de l'UAH pour l'année 2027 / Setting the 2027 UAH calendar
- **13:00 - 16h00 :** Pause / Break
- **16:00 - 18h00 :** Panel de formation sur l'arbitrage UAH / UAH Refereeing Training Panel

Vendredi 18 Décembre 2026 / Friday, December 18, 2026 -- MASTER CLASS & ARBITRAGE /MASTER CLASS & REFEREEING

- **09:00 - 12:00 :** Master Class Internationale de Hapkido (Conduite par des Experts Internationaux) / International Hapkido Master Class (Led by International Experts)
- **12:30 - 16:00 :** Pause **/** Break
- **16:00 - 18:00 :** Stage et recyclage d'arbitrage (Retraining session for Referees) / Refereeing Workshop and Refresher Course

Samedi 19 Décembre 2026 / Saturday, December 19, 2026 -- Épreuves officielles d'Open Africain de Hapkido / Official African Hapkido Open Events

- **08:00 - 09:00:** Accueil des invités / Guest Reception
- **09:15 - 10h30** : Cérémonie d'ouverture, animations et allocutions / Opening Ceremony, Entertainment, and Speeches.
- **11:00** : Début de la compétition / Competition Starts
- **À partir de 18:00 :** Finales et Cérémonie officielle de remise des médailles / Finals and Official Medal Ceremony

Dimanche 20 Décembre 2026 / Sunday, December 20, 2026 --Excursions dans la région Dakar

9. CONDITIONS DE PARTICIPATION ET CATÉGORIES D'ÂGE

L'Open Africain de Hapkido est ouvert à toutes les Fédérations, Associations et Clubs nationaux de Hapkido et/ou reconnus par leurs autorités sportives nationales. / The African Hapkido Open is open to all national Hapkido Federations, Associations, and Clubs, and/or those recognized by their national sports authorities.

- **Cadets :** Âgés de 12 à 14 ans / Ages 12 to 14
- **Juniors :** Âgés de 15 à 17 ans / Ages 15 to 17
- **Seniors :** Âgés de 18 ans - 45 ans / Ages 18 to 45

10. TRANSPORT ET LOGISTIQUE / TRANSPORTATION AND







L'organisateur assure le transport officiel (Aéroport AIBD - Hôtel officiel - Site de compétition) uniquement pour les délégations ayant réservé leur hébergement officiel via le Comité d'Organisation.

The organizer will provide official transportation (AIBD Airport – Official Hotel – Competition Venue) exclusively for delegations that have booked their official accommodations through the Organizing Committee.

11. HÉBERGEMENT ET RESTAURATION / ACCOMMODATION



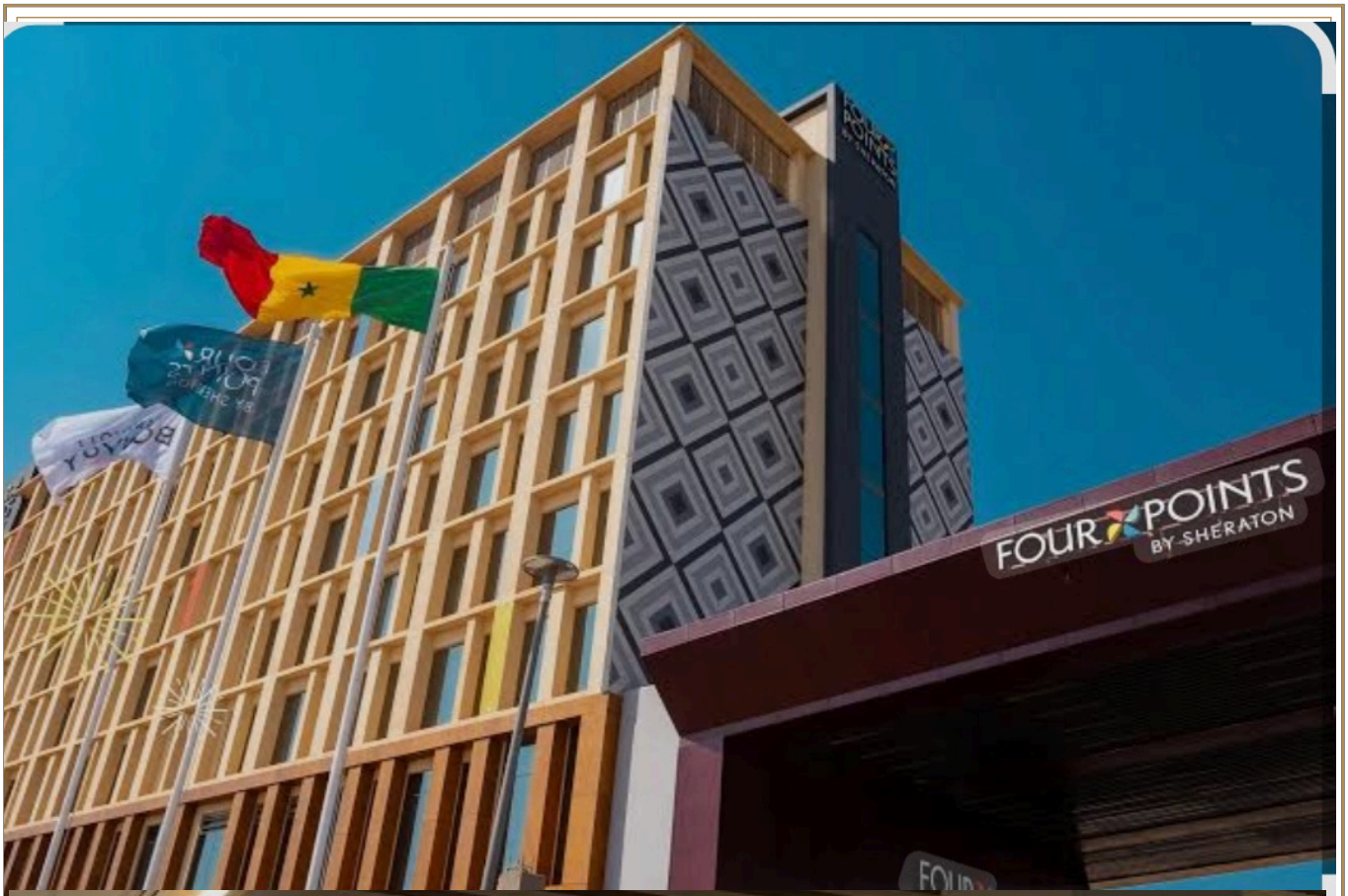



MJS

DAKAR 2026

WILLE DIDAK.AR
DAKAR 2026

FSJDA

CNOSS

DAKAR 2026

IHC
INTERNATIONAL HAPKIDO COUNCIL

VILLE DE DAKAR
ROYAL

VILLE DE DAKAR





MJS

WORLD HAPKIDO (KICKING) DAKAR 2026

WILLE DIDAKAR DAKAR 2026

FSJDA

COMITÉ NATIONAL OLYMPIQUE ET SPORTIF SÉNÉGALAIS CNOSS

COMITÉ NATIONAL OLYMPIQUE DAKAR 2026

IHC INTERNATIONAL HAPKIDO COUNCIL

VILLE DE DAKAR ROYAL

VILLE DE DAKAR

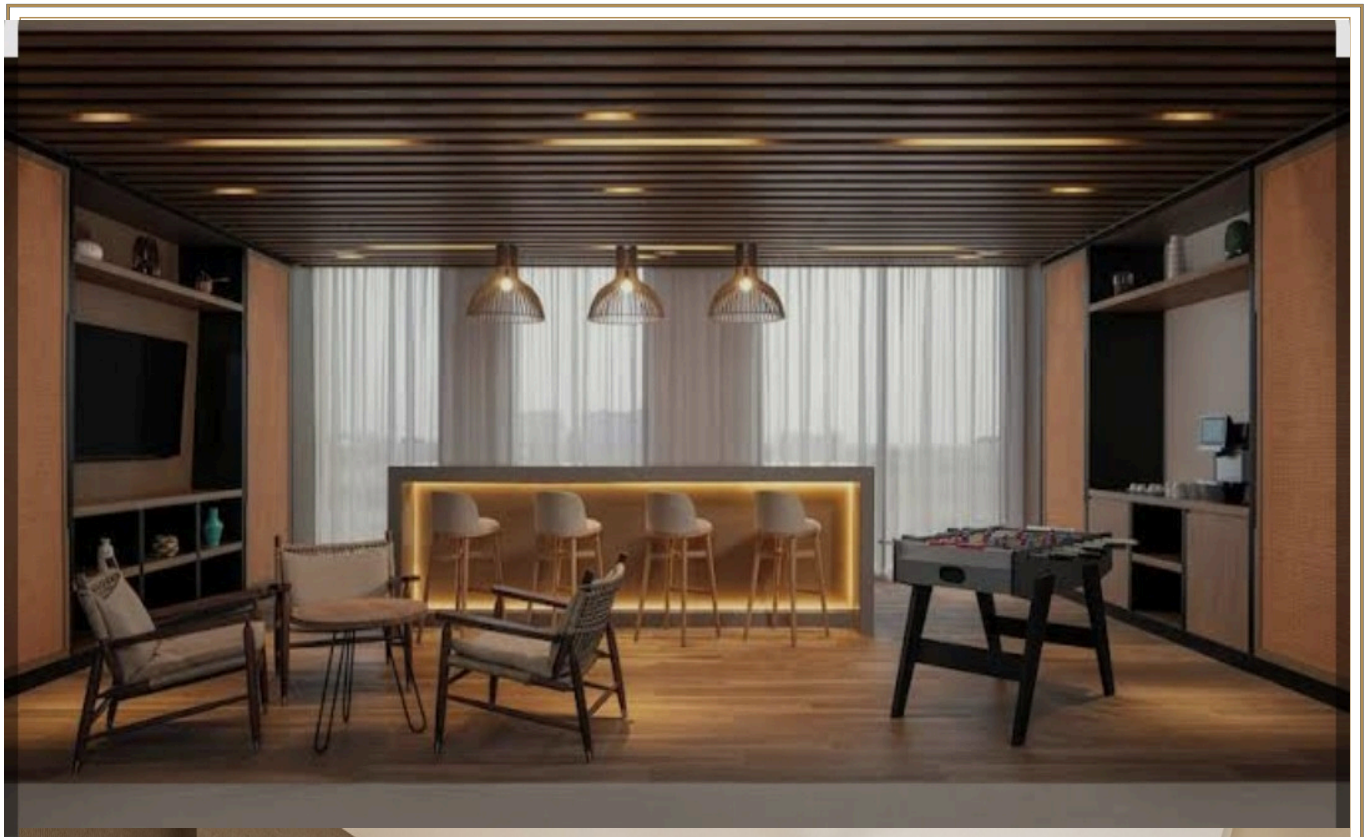



MJS DAKAR 2026 WORLD HAPKIDO (KICKING) WILLE DIDAK.AR DAKAR 2026 FSJDA CNOSS DAKAR 2026 IHC INTERNATIONAL HAPKIDO COUNCIL VILLE DE DAKAR ROYAL VILLE DE DAKAR

Hôtel Officiel	Catégorie / Usage	Chambre Simple (Pension complète)	Chambre Double (Pension complète)	Chambre Triple (Demi-pension)
Hôtel	VIP / Officiels / Arbitres	25 000 F CFA / nuit	30 000 F CFA / pers / nuit	N/A
Hôtel Partenaire Diamniadio	Standard / Athlètes & Équipes	15 000 F CFA / nuit / athlète	15 000 F CFA / nuit / athlète	15 000 F CFA / nuit / athlète

Check-in : 14h00/15h00 | Check-out : 11h00/12h00

12. TENUE RÉGLEMENTAIRE (DOBOK) ET ÉQUIPEMENTS





Tous les athlètes doivent concourir en portant le Dobok officiel de Hapkido approuvé par le comité d'organisation, propre et conforme aux normes techniques. Les protections individuelles (plastrons, casques, protège-tibias, coquilles) doivent respecter les critères de sécurité applicables aux épreuves de combat (Kyorugi).

All athletes must compete wearing the official, clean, and technically compliant Hapkido *Dobok* approved by the Organizing Committee. Personal protective gear (chest protectors, helmets, shin guards, groin guards)

must comply with the applicable safety standards for sparring events (*Kyorugi*).

13. CONTRÔLE ANTIDOPAGE / DOPING CONTROL

Des contrôles antidopage seront effectués de manière aléatoire parmi les médaillés et participants conformément aux réglementations de l'Agence Mondiale Antidopage (AMA / WADA).

Random anti-doping controls will be conducted among medalists and participants in accordance with World Anti-Doping Agency (WADA) regulations.

14. ARBITRAGE ET ENCADREMENT (REFEREEING & COACHING)

Les arbitres doivent participer obligatoirement à la session de recyclage théorique et pratique prévue au programme. Les entraîneurs (coaches) doivent respecter le code d'éthique et se présenter dans une tenue de sport officielle (survêtement de leur pays/club) lors des phases éliminatoires, et en tenue formelle (costume) lors du bloc final.

Referees are required to participate in the theoretical and practical refresher session included in the program. Coaches must abide by the code of ethics and wear official sportswear (their country/club tracksuit) during the preliminary rounds, and formal attire (suit) during the finals block.

16. RÉCOMPENSES ET CÉRÉMONIE PROTOCOLAIRE / AWARDS

- **1ère Place / 1st Place : Médaille d'Or + Diplôme / Gold Medal + Diploma**
- **2ème Place / 2nd Place : Médaille d'Argent + Diplôme / Silver Medal + Diploma**
- **3ème Place (x2) / 3rd Place (x2) : Médailles de Bronze + Diplôme / Bronze Medals + Diploma**





Les athlètes doivent se présenter à la cérémonie de remise des récompenses pieds nus, en Dobok officiel propre sur le podium.

WELCOME TO DAKAR, SENEGAL — LAND OF HOSPITALITY (TERANGA)!

BIENVENUE À DAKAR, SÉNÉGAL — PAYS DE LA TERANGA



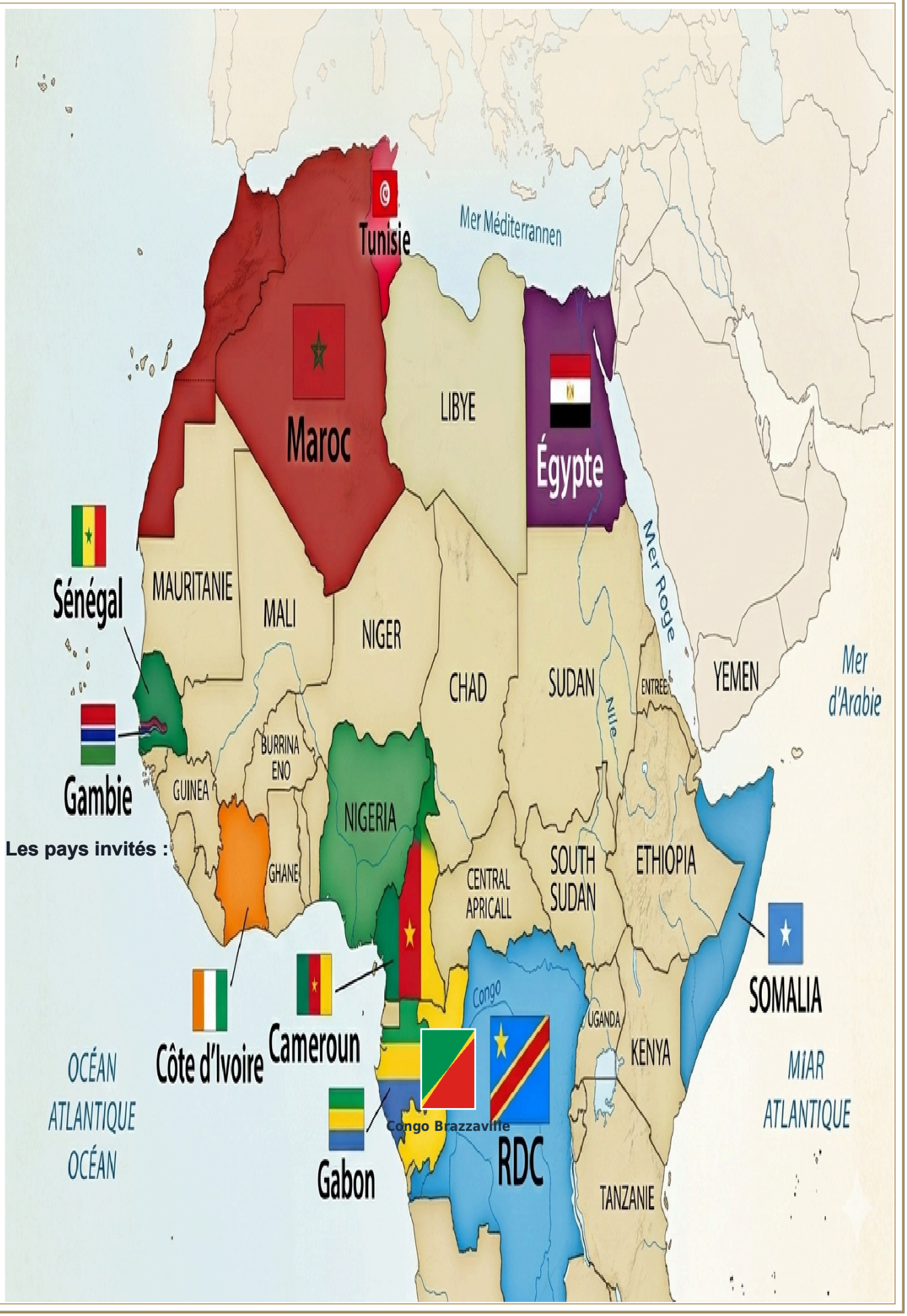
Tunisie
Mer Méditerrannen
Maroc
LIBYE
Égypte
Sénégal
MAURITANIE
MALI
NIGER
CHAD
SUDAN
Mer Rouge
YEMEN
Mer d'Arabie
ENTREE
Nile
Gambie
BURRINA ENO
GUINEA
NIGERIA
Les pays invités :
GHANE
CENTRAL APRICALL
SOUTH SUDAN
ETHIOPIA
SOMALIA
Congo
UGANDA
KENYA
Côte d'Ivoire
Cameroun
OCÉAN ATLANTIQUE OCÉAN
MIAR ATLANTIQUE
Congo Brazzaville
RDC
Gabon
TANZANIE

PAYS INVITÉS

Pays signalés sur la carte d'Afrique



Sénégal



République du Congo (Brazzaville)



Gambie



Côte d'Ivoire



Cameroun



Gabon



République démocratique du Congo (RDC)



Maroc



Tunisie



Égypte



Somalie